

с.с.с.с.
**МИНИСТЕРСТВО ЮСТИЦИИ
РОССИЙСКОЙ ФЕДЕРАЦИИ**

федеральное бюджетное учреждение
Омская лаборатория
судебной экспертизы
Министерства юстиции
Российской Федерации
(ФБУ Омская ЛСЭ Минюста России)
644099, г.Омск, ул.Рабиновича, 37
тел.факс: (3812)23-92-72
e-mail: info@lse.omsk.ru

11.07.13 № 1075

На № _____ от _____

Председателю
Арбитражного суда
Омской области

Сорокиной И.В.

г. Омск, ул. Учебная, 51

Уважаемая Ирина Викторовна,

направляем Вам информационное письмо по вопросам назначения и проведения судебных товароведческих экспертиз по исследованию промышленных (непродовольственных) товаров, в том числе с целью проведения их оценки в ФБУ Омская ЛСЭ Минюста России.

Начальник ФБУ Омская ЛСЭ
Минюста России

В.Л. Шефлер

Исп. ТА Доронина
тел. 23-16-30

АРБИТРАЖНЫЙ СУД ОМСКОЙ ОБЛАСТИ

15 ИЮЛ 2013

СПЕЦИАЛИСТ

Мелица

**ФЕДЕРАЛЬНОЕ БЮДЖЕТНОЕ УЧРЕЖДЕНИЕ
ОМСКАЯ ЛАБОРАТОРИЯ СУДЕБНОЙ ЭКСПЕРТИЗЫ
МИНИСТЕРСТВА ЮСТИЦИИ РОССИЙСКОЙ ФЕДЕРАЦИИ**

644099 г. Омск, ул. Рабиновича, 37

тел./факс (8-381-2)-23-92-72

Информационное письмо

В ФБУ Омская ЛСЭ Минюста России проводятся судебно-товароведческие экспертизы промышленных (непродовольственных) товаров, в том числе с целью проведения их оценки.

Объектами исследования при производстве судебно-товароведческой экспертизы являются различные материальные предметы: изделия товарного происхождения (имущество), а также материалы дел, в которых изложены товарные характеристики изделий и иная информация об обстоятельствах их изменения (условиях упаковки, маркировки, хранения, транспортировки, эксплуатации и др.)

В рамках товароведческой экспертизы решаются следующие задачи по определению стоимости объектов.

1. Определение рыночной стоимости изделий (имущества) на момент производства экспертизы либо на определенную дату.

2. Определение стоимости изделий (имущества) с учетом их фактического состояния (износа) на момент производства экспертизы либо на определенную дату.

3. Определение степени снижения стоимости (ущерба) изделий, произошедшего в результате аварийной ситуации (пожар, затопление, ДТП и др.).

4. Определение остаточной стоимости изделий, поврежденных в результате аварийной ситуации.

При вынесении определений о назначении товароведческих экспертиз с целью определения стоимости необходимо:

- указывать дату, на какую требуется определить стоимость объектов,
- в вопросе обязательно указывать весь перечень имущества, подлежащего оценке,
- предоставлять оригиналы документов (паспорт, руководство по эксплуатации, договор купли-продажи, документы на оплату, товарные накладные, акты технического состояния объектов),
- в случае невозможности организовать выезд на осмотр, крупногабаритные объекты необходимо фотографировать (общий вид с разных сторон, маркировку) и предоставлять фотографии в электронном виде на USB-накопителе.

На разрешение экспертизы рекомендуем ставить следующие вопросы:

1. Какова стоимость (перечень имущества) с учетом фактического состояния (износа) на дату «__» ____ г.? (если имущество предоставлено).

2. Какова стоимость (перечень имущества) с учетом срока эксплуатации на дату «__» _____ г. по представленным материалам? (если имущество не предоставлено)
3. Какова степень снижения стоимости («ущерб») (перечень имущества), произошедшего в результате повреждения (порчи)?
4. Какова остаточная стоимость (перечень имущества), поврежденного в результате аварийной ситуации?

Вопрос о стоимости ремонтно-восстановительных работ не входит в компетенцию эксперта-товароведа.

Срок проведения экспертизы в зависимости от объема и сложности исследования – от 5 дней до 1 месяца.

По всем возникающим вопросам при назначении экспертиз обращаться к экспертам: Завьяловой Людмиле Владимировне, Дорониной Татьяне Анатольевне по телефону 23-16-30.

лх. 011-11/2012-76

**ФЕДЕРАЛЬНОЕ БЮДЖЕТНОЕ УЧРЕЖДЕНИЕ
ОМСКАЯ ЛАБОРАТОРИЯ СУДЕБНОЙ ЭКСПЕРТИЗЫ
МИНИСТЕРСТВА ЮСТИЦИИ РОССИЙСКОЙ ФЕДЕРАЦИИ**

644099, г. Омск, ул. Рабиновича, 37

тел./ф (8-381-2)23-92-72

Председателю Арбитражного суда
Омской области

Сорокиной И.В.

ул. Учебная, 51
г. Омск, 644024

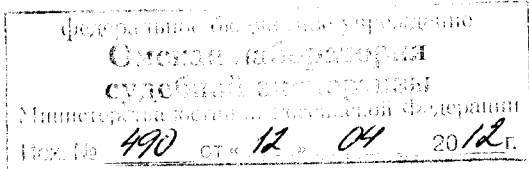

Сообщение

В Омской ЛСЭ проводятся почерковедческие и технические экспертизы.

Исследования проводят высококвалифицированные эксперты, имеющие высшее образование и квалификации судебных экспертов по специальностям 1.1 «Исследование почерка и подписей», 3.1 «Исследование реквизитов документов».

Ориентировочные сроки проведения почерковедческой экспертизы, при наличии всего необходимого сравнительного материала, в зависимости от объема и сложности исследуемого материала, – от 14 дней до 1 месяца.

Ориентировочные сроки проведения технической экспертизы, при наличии всего необходимого сравнительного материала, в зависимости от объема и сложности исследуемого материала, – от 10 дней до 1 месяца.

Производство почерковедческой, технической экспертиз будет начато после получения определения с информацией о зачислении оплаты за проведение данных экспертиз на депозит арбитражного суда.

На совещании руководителей судебно – экспертных учреждений Минюста России по итогам работы за 2011 г., которое состоялось 20.03.2012 г. в г. Москве, было отмечено, что «...после других учреждений /не являющихся государственными/ экспертами судебно – экспертных учреждений Минюста России в 2011 г. было проведено 247 экспертиз /по 17 видам экспертиз/. Выводы 191 из них /77,3%/ не подтвердили выводы предыдущих экспертиз /по 14 видам экспертиз/. См. Обзор работы судебно – экспертных учреждений Минюста России за 2011 г. от 20.03.2012 г./.

Просьба, по вопросам назначения экспертиз, постановки вопросов, отбора образцов, обращаться к экспертам.

11.04.2012 г.

Начальник ФБУ Омская ЛСЭ
Минюста России

В.Л.Шефлер

Исполнитель: И.Ю.Яковлева
Тел.23-26-09

**МИНИСТЕРСТВО ЮСТИЦИИ
РОССИЙСКОЙ ФЕДЕРАЦИИ**

**федеральное бюджетное учреждение
Омская лаборатория
судебной экспертизы
Министерства юстиции
Российской Федерации
(ФБУ Омская ЛСЭ Минюста России)
644099, г.Омск, ул.Рабиновича, 37
тел.факс: (3812)23-92-72
e-mail: info@lse.omsk.ru**

№

На № от

Сообщаем, что с 01.01.2012 года изменились реквизиты для перечисления за экспертизы:

Наименование:

УФК по Омской области (ФБУ Омская ЛСЭ Минюста России л/с 20526У56120)

Р/с 40501810500002000483 ГРКЦ ГУ Банка России по Омской обл. г.Омск

БИК 045209001 ИНН 5502029700 КПП 550301001

К/с нет

Код 000000000000000000130

ОКАТО 52401000000

Адрес: 664099, г.Омск, ул.Рабиновича,37

Тел/факс 239272, тел. 230216

buch@Lse.omsk.ru

Начальник:

Шефлер В. Л.

